



**CHALLENGE
MADRID**
wearetriathlon!
POWERADE.

THE FESTIVAL

FAMILY RUN · JUNNIOR RUN · OPEN WATER · PASTA PARTY



TRIATHLON LONG DISTANCE
EUROPEAN CHAMPIONSHIP
MADRID 2018
ETU · CHALLENGE FAMILY

presented by
POWERADE

GRAND FONDO TIME TRIAL · RELAYS

DOSSIER EXPOSITORES

22 de Septiembre 2018
BUITRAGO DE LOZOYA

www.challenge-madrid.com

CHALLENGE MADRID

Challenge Madrid ya forma parte del "Club" de los 10 triatlones más duros del mundo. Una prueba con un diseño de recorrido ciclista muy exigente por el Parque Nacional de la Sierra Madrid y con un final inédito en el Km 0 de la Puerta del Sol.

Challenge Madrid 2018 será Campeonato de Europa Oficial de Larga Distancia de la ETU, por lo que las grandes estrellas del triatlón europeo y de otros continentes se darán cita en esta nueva edición que asegura tener una amplia cobertura mediática nacional e internacional.

EXPO

El día previo a la competición, Challenge Madrid contará con una zona expo donde se darán cita las marcas más representativas del sector.. Situada estratégicamente en Buitrago del Lozoya junto a la recogida de dorsales y en el mismo lugar donde se celebrará el Festival Challenge Madrid que constará de una prueba de 4 Km para familias, 1 Km para niños y un Desafío Aguas Abiertas de 1.900 m y 3.800 m.

MONTAJE EXPO: Viernes 21 de Septiembre de 14:00 a 18:00 horas

HORARIO EXPO: Sábado 22 de Septiembre de 09:00 a 18:00 horas

DESMONTAJE EXPO: Sábado 22 de Septiembre a partir de las 18:00 horas

CONTACTO

Para más información:

Alfonso Rodríguez de Sadia

Race Director

E-mail: alfonso@challenge-madrid.com

Teléfono: 607 530 797

LOCALIZACIÓN

En el Valle Medio del Lozoya, se alza Buitrago sobre un promontorio circundado por el río Lozoya del que toma parte de su nombre, barrera natural para una población que se sitúa a los pies del puerto de Somosierra y a unos 75 km al norte de la ciudad de Madrid.

Destaca por la muralla medieval tan musulmana como castellana y cristiana, que rodea su casco histórico y es a su vez rodeada por el río Lozoya. Su Castillo o Alcázar junto a la Iglesia de Santa María del Castillo, la Torre del Reloj y la muralla confieren un aire medieval a este municipio, que presume de una agenda cultural tan activa que tiene propuestas para las cuatro estaciones.

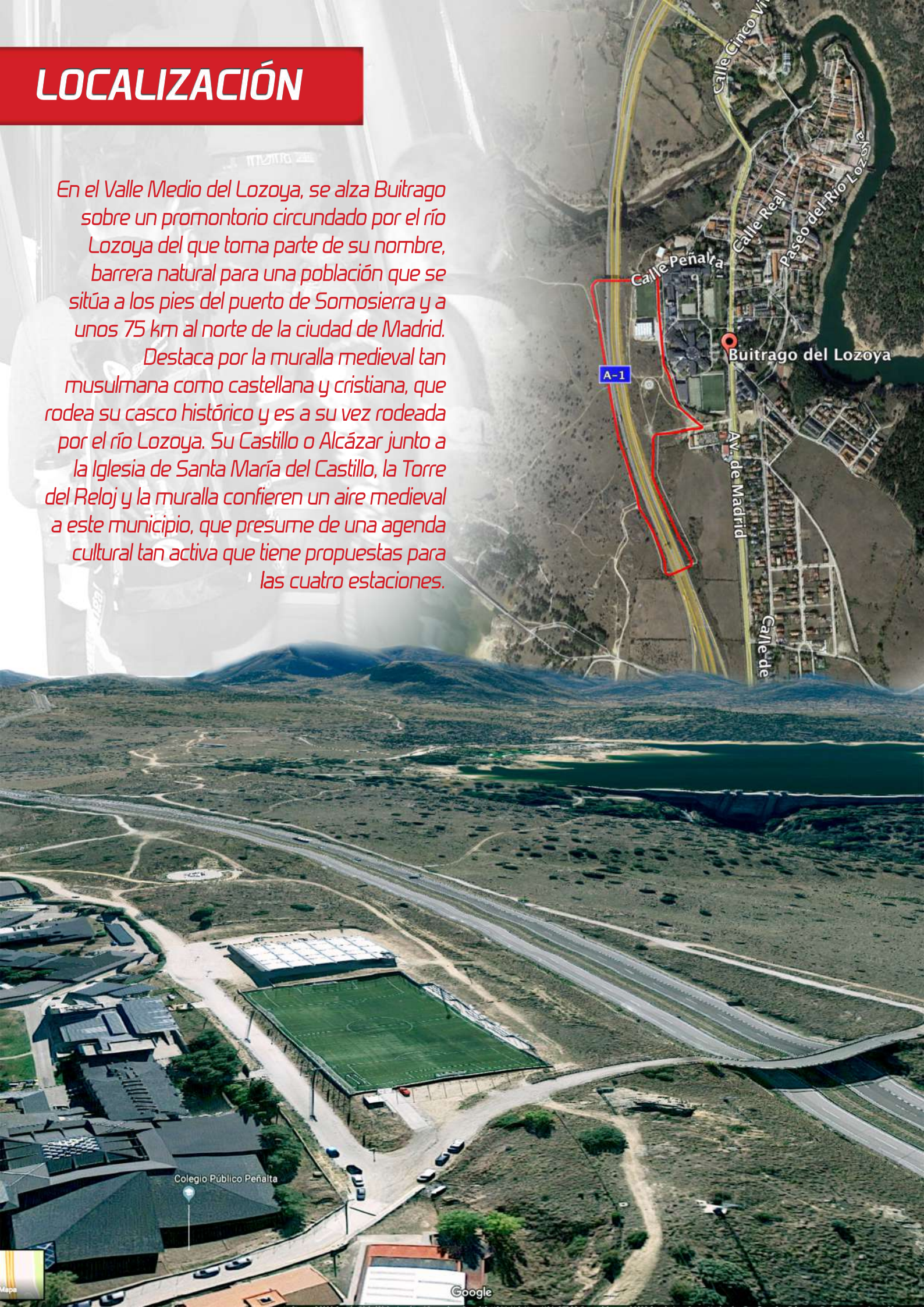

A-1

Calle Peñalta

Calle Cinco Vi

Calle Real

Paseo del Río Lozoya

Buitrago del Lozoya

Av. de Madrid

Calle de

Colegio Público Peñalta

Google

CONDICIONES Y ESPECIFICACIONES

- 1. Espacio:** 3x3
- 2. Horario:** el horario de apertura al público será: **Sábado 22 de Septiembre: 09:00 a 18:00 horas**
- 3. Equipamiento:** Será por cuenta del Expositor.
- 4. Montaje y Desmontaje:** el horario de montaje y desmontaje de la EXPO:
 - **Viernes 21 de Septiembre: 14:00 a 18:00 horas**
 - **Se podrá desmontar el sábado a partir de las 18:00 horas.**
- 5. Suministros:** el expositor deberá comunicar a la organización si necesita toma de corriente.
- 6. Terceros:** El espacio no podrá cederse a terceros. El espacio solicitado por una empresa no podrá cederse a terceros ni total ni parcialmente.
- 7. Material Publicitario:** El material publicitario solo se podrá exhibir y distribuir en el espacio asignado. En ningún caso se podrá invadir zonas comunes o los espacios de otros expositores.
- 8. Limpieza:** el organizador proporcionará la limpieza de las zonas comunes de la EXPO. Es responsabilidad del Expositor la limpieza de su espacio y la retirada de cualquier residuo generado por su propia actividad (embalajes, basura, etc..).
- 9. Responsabilidad Civil:** el expositor deberá tener un seguro de responsabilidad civil y será el único responsable de cualquier daño que se pueda generar con motivo de su actividad promocional o de venta. El organizador no asume responsabilidad alguna por los daños que cualquier material expuesto o a la venta pueda causar (equipamiento, equipo, materiales, etc.)
- 10. Seguridad:** el expositor es responsable de su propia seguridad, de sus productos y materiales. La organización no asume responsabilidad alguna por hurtos, daños, lesiones o similar. El área de la EXPO estará vigilado por vigilantes jurados puestos por la organización fuera del horario de funcionamiento de la EXPO. Será responsabilidad del expositor dejar cerrado su área de exposición (stand) fuera del horario de funcionamiento.
- 11. Precio:** el precio será de 100 € por cada módulo de 3x3. En caso de necesitar otros servicios (toma de corriente, etc..) se facturarán a parte.

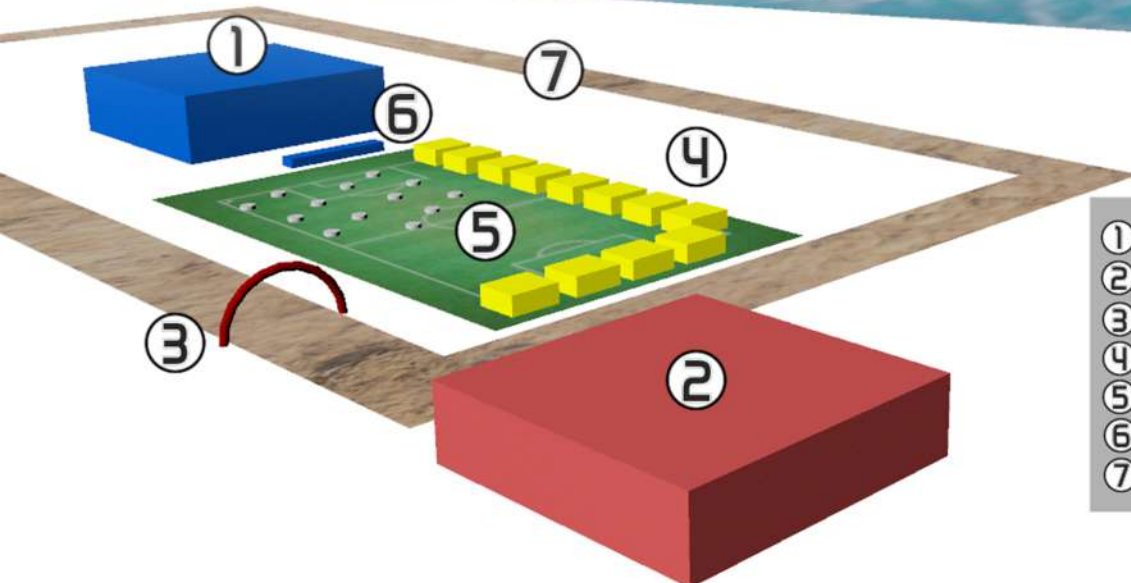

- 1 Polideportivo 1 (Delivery Bib Numbers)
- 2 Polideportivo 2 (Breafing)
- 3 Línea de meta Junior Run y Family Run
- 4 Stands marcas
- 5 Expo Pasta Party
- 6 Barra Pasta Party
- 7 Recorrido Junior Run y Family Run